玩家志

RETRO GAMIMG HISTORY

老游戏

イレギュラー

『アーマード·コア』

渡鴉 大企業

破壊

《装甲核心专辑1》

VOL.22

日本黄金年代的科幻 · 战争 · 机甲游戏

2025

WAR
ROBOT
SCIENCE
FICTION
MANGIZE

老游戏玩家志

RETRO GAME HISTORY

左手武器 ARM UNIT L

AC专用的格斗式武器，统一配备在采用了内藏式的设计的右手机械臂内。因此也导致AC的右手即便不配备格斗兵器也无法配备其他便携式武器。

右手武器 ARM UNIT R

AC专用的便携式武器、这一类的武器虽然杀伤力不如肩扛式武器，但有着重量轻、使用方便等特点、另外武器类别一般可分为八个大类。

插件 OPTIONAL

给机体增加额外能力的零件的统称、比如提高机体的中弹稳定性、能量武器威力等待，安装在机体的核心零件内、因此能插多少插件由核心的插槽的数量决定。

狙击步枪 AC SNIPER RIFLE

顾名思义、AC用的狙击步枪也拥有射程远和杀伤力大的优点、缺点是载弹量低、无法连射、二次射击的时间较长。

手枪 AC HAND GUNRIFLE

虽然名为手枪但用途和性能上更接近于霰弹枪，缺点是射程很短、属于近距离作战用的武器，但优点是高射速和高杀伤，非常适合对付装甲目标。

实弹步枪 AC RIFLE

初始装备、弹药较多、单发威力不俗、广域类型的武器，拥有不错的射程、但重新开火的等等时间较长。

实弹机枪 AC MACHINE GUN

高射速武器、弹药数量多，但单发的威力相对较小、射程也弱于步枪。适合对付大量的低装甲目标、例如警戒无人机甲或者轻型MT。

巴祖卡火箭炮 AC BAZOOKA

大威力的火箭助推榴弹、适合对付高防御力的单位或者固定目标、缺点是弹药基数较少且弹速很慢，容易被高机动目标所规避。

火焰喷射器 AC FLAME

比较特殊的一类武器、缺点是射程短，近距离作战用的武器，但优点是能够给对手造成持续的杀伤，是一些渡鸦专情的武器。

「清除非法占据者」

ARMORED CORE

[ELIMINATE SQUATTERS]

The TOP30 players in the Arena. It was piloting a levitating AC with the call sign 'Sirius'.The main axis is to survive the battle, especially to trengthen the defense force and mobility of the body. Although the shooting accuracy was reduced due to its high speed, it disguised this weakness by using machine guns and boasted a stable

victory rate.However, he was unable to return to the game after the battle with Poko Poko and is now undergoing rehabilitation training.

INFOR

委托单位:	扎姆城都市警卫
作战地区:	扎姆城东区旧第三工厂
任务目标:	敌全灭
作战时间:	夜间
当地气温:	不明
作战报酬:	14000c
敌军单位:	武装暴徒
友军单位:	-
隐藏零件:	-

MISSION 02
清除非法占据者

工厂地图有点大、四周黑漆麻乌,主要注意改造工程MT的火箭炮哟。

ENTRUST

拜托请排除非法占据了本城东部地区的废弃工厂的非法入侵者。
大致上、虽然对付是自称反对地区二次开发的过激派,不过我们已经完全和计划相关的居民们达成了和解、所以那些家伙不过只是想借机生事的一群无法无天的人。不过毕竟都是老百姓、在我们都市警卫的立场上、没法太过用力。但就这么放任不管的话、恐怕就会影响到计划的执行吧。
不要有任何的顾虑、好好的教一教那些人社会的规则吧。

'OLD TOWN'

各个地下都市在经年累月的运转后便会出现不同程度的老旧化,部分区域被废弃,冗余的电量只保证最低程度的照明。

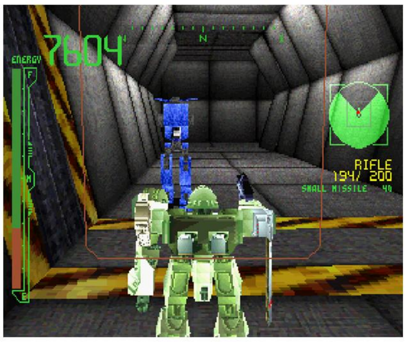

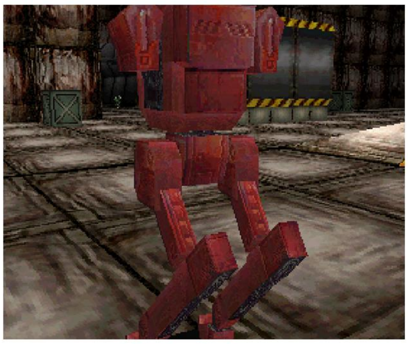

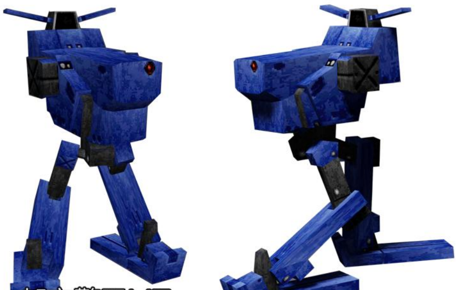

都市警卫MT：
「渡、是渡鸦吗！！目标就在这里面！拜托了！」

本关任务指引

MISSION

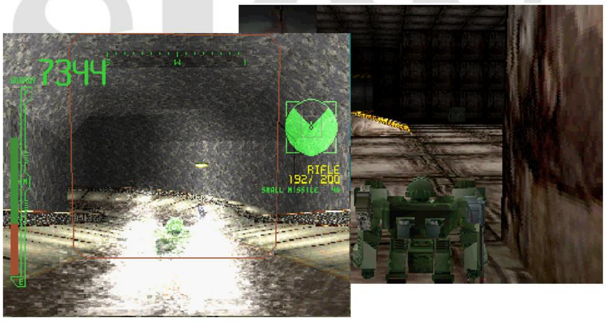

地图比较大，还有死路，敌人虽然是清一色的杂鱼MT，但总数不少，而目标是解决敌人的红色长机，所以非必要的战斗可以跳过。另外友军非常脆皮，所以任务开始后不急着赶路过去的话很可能就会全灭。在最深处的房间找到红色MT摧毁后过关。

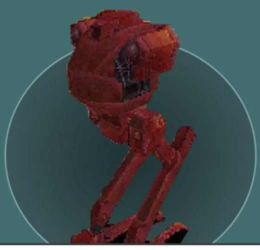

EMINENT SOTRM

『风暴乍现团』

「风暴乍现团」过去也在艾萨克城的地下进行过活动。
之前无名渡鸦也在同个地区扫荡过不明身份的武装MT，很有可能被消灭的那些家伙也是该组织的成员。
看来，这个组织利用艾萨克的庞大下水道，当做了组织的其中一座秘密基地。

「新型机能力测试」

ARMORED CORE

[PROTOTYPE MT TEST]

The TOP30 players in the Arena. It was piloting a levitating AC with the call sign 'Sirius'.The main axis is to survive the battle, especially to trengthen the defense force and mobility of the body. Although the shooting accuracy was reduced due to its high speed, it disguised this weakness by using machine guns and boasted a stable

victory rate.However, he was unable to return to the game after the battle with Poko Poko and is now undergoing rehabilitation training.

INFOR

委托单位：	铬合金兵器研究所
作战地区：	研究所第三试验场
任务目标：	摧毁目标
作战时间：	不明
当地气温：	不明
作战报酬：	28000c
敌军单位：	测试原型机
友军单位：	－
隐藏零件：	NO

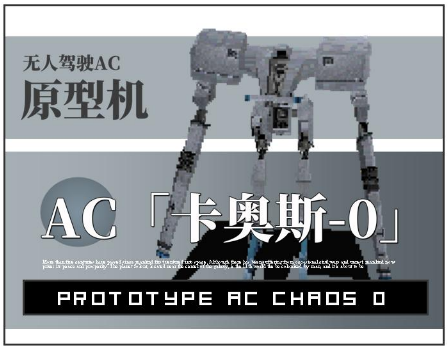

MISSION 17
新型机能力测试

敌人只有一架，虽然性能也确实不低，但总归是能打赢的。

ENTRUST

来参加我司现在开发中的新型兵器注的战斗测试吧。只要是有本事的家伙、无论谁都可以。我们只是想要现阶段的战斗数据、仅此而已。
作为对手的「卡奥斯」是完全的无人驾驶型机体。此外、地点是在本公司的研究所内，所以不需要有任何的顾虑。
只是、只有获胜了才有酬金、想偷懒是没有意义的。或许对以“渡鸦”自称的你们来说、对手的实力并不相称、但不就马上能挣到钱了嘛。
不觉得是一件很轻松的工作嘛。

'WEAPOMS RESEARCJ OMSTOTITE'

在地下世界，各大公司都建有专门的兵器研究所，而在研究所内则建有大型的演习场地，模拟不同的地形环境，对各种新型武器进行测试。除了本任务的沙漠环境外，还有模拟都市、街区、废墟等不同环境的演习区域。

▪ 虽然任务标题写的是原型MT，但实际上「卡奥斯」系列是铬合金公司研制的无人驾驶AC、「猎兔犬」的原型机。

メインコンピューター ルーム

设施主控电脑室

02

MURAKUMO MILLENIUM ROUTE

从云盛世公司路线

一周目前期攻略时多选择从云盛世或地球重现委员会的任务、任务终局时会进入从云盛世路线。

本关任务指引

任务开始后会降落到基地的最深处，基地分为好几层，每一层的空间非常巨大。玩家需要一边消灭零散部署的主教式MT，一边往地面方向走。一开始敌MT较多，后来就越来越少。
抵达地面后关底BOSS、特殊MT毁灭者登场。

“渡鸦！救命啊！有怪物！”

1 数据继承

如果有初代《装甲核心》的通关存档的话，那么当进入《幻影计划》游戏后，就能读取之前的存档，继承资金和部分装备。这样一来、游戏的初期到中期都会比较轻松。

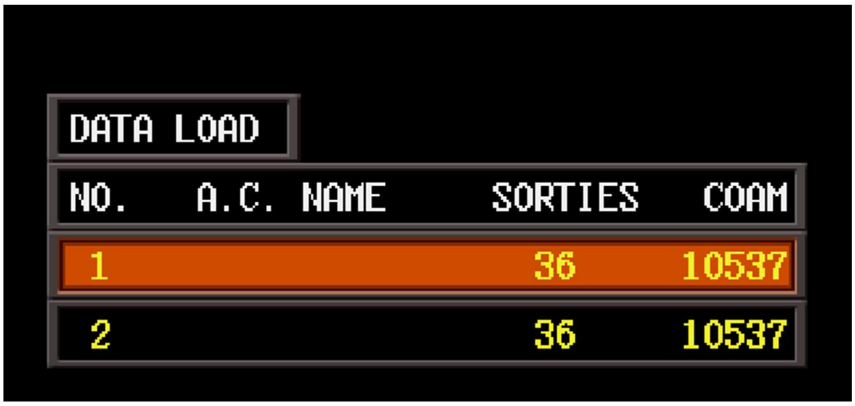

2 系统变更点

最大的变化无疑是把竞技场大赛单独作为一款内容呈现了出来。玩家可以选择不同的数个舞台，和49名选手进行一对一的对决。战胜对手的话不仅可以晋级排名，获得金钱，还有性能不错的零件奉送。
也就是说，与前作不同、本作特殊零件都需要击破特定的选手才能获得。此外任务中的小地图上还多了指南针，用于玩家辨别方向。

3 商店新增零件

商店里也提供了部分更高规格的武器和AC用零件、资金充裕的话记得迅速更换。

OPTIONAL PARTS：SP-Dehf
介绍：武器发射时能量消耗减半

CORE PARTS：XXA-S0
介绍：新型实验型核心零件，防御力极端的低但重量轻

FCS ：FBMB-18X
介绍：广域型火控、特别适合导弹武器的使用

FCS ：RATOR
介绍：最适合远程作战、侦察距离最远

BOOSTER ：B-HP25
介绍：轻型的小型推进器、虽然加速度弱但效率好

BACK UNIT ：WC-IR24
介绍：新的能量系武器、拥有三联装制导炮身

ARM UNIT R ：WG-XFwPPK
介绍：连射性能非常优秀的能量步枪

比赛中的问题点

首先、受限由于各种类型的脚部零件性能不同所带来的机体平衡性差异很大，但制作组显然并未对此加以区分、这就导致玩家（比如我这样的）完全可以靠着高机动性的多脚机体对部分特点类型的选手进行虐菜（而2年后的续作《竞技场大师》就针对这个问题进行了修正，根据脚部类型分设了4种限定脚部的比赛）。

同时玩家还可以靠着电脑COM的思考缺陷、利用某张地图（你猜是下面的哪一张呢）的位置轻松虐菜。

当然，排名30以内的电脑COM一下子变的聪明起来、卡位的把戏无法故技重施了。但玩家仍然能够凭借几张地形比较特殊的地图、与电脑COM进行鏖战、从而适当的降低难度。当然其中也有实力强悍的对手，必须打起12分的精神来与之交战。

其次、还有一个问题就是感觉大赛的难度曲线设置的不太合理。

打排名49-31的选手宛如砍瓜切菜、而从NO.30开始则一下子进入了困难模式、让人猝不及防。

而当当玩家千辛万苦打败2-9的选手，再去挑战NO.1的“皇帝”的时候、轻松拿下的一瞬间肯定会有“就这？”的疑惑。

当然，竞技场大赛的收获也是丰厚的， 除了能拿到价值不菲的资金、更重要的是那些商店里买不到的性能强大的特殊武器。可惜的是，到了续作这些特殊武器都被大幅削弱了。

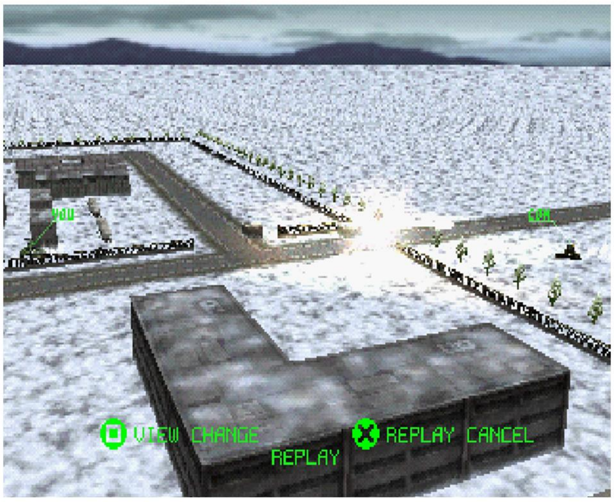

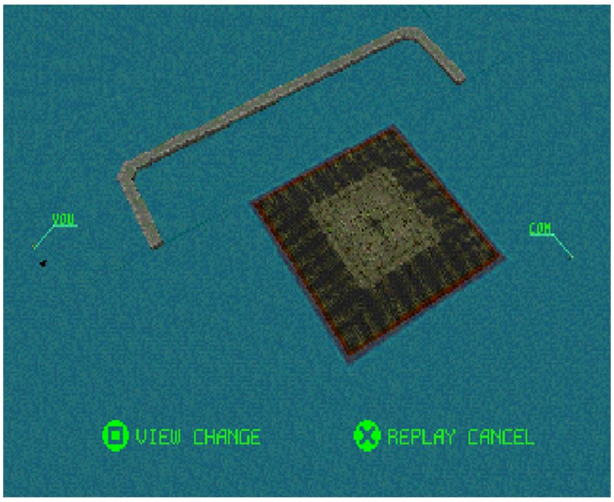

TIP：在大赛的十三张地图中、上面这四张图是非常适合对战的地图、分别对应了49场比赛中的前-中-后三个难度阶段。当然，其实还有一张图也很适合打，不过我们先卖个关子、放到后面再讲。

MISION
07

「阻止物资的搬入」

ARMORED CORE
[BLOCKADE RUNNER]

The TOP30 players in the Arena. It was piloting a levitating AC with the call sign "Sirius".The main axis is to survive the battle, especially to trengthen the defense force and mobility of the body. Although the shooting accuracy was reduced due to its high speed, it disguised this weakness by using machine guns and boasted a stable

victory rate.However, he was unable to return to the game after the battle with Poko Poko and is now undergoing rehabilitation training.

INFOR

委托单位：	苏蜜卡
作战代号：	封锁破坏者
作战地区：	琥珀之冠城180度大门
任务目标：	摧毁所有运输车辆
作战时间：	夜间
作战报酬：	36000c
敌军单位：	水曜日机关部队
友军单位：	−
隐藏零件：	NO

MISSION 07
阻止物资的搬入

地图不算太复杂，敌人的护卫机可以适度无数，全力歼灭目标过关。

ENTRUST

委托去妨碍幻影计划关联物资的搬运工作。物资的详细情况不明。尽管如此也无法坐视不管。
目标是敌人的运输车辆。位于作战领域的180度范围的大门的正面有一处溪谷。上面架设着桥梁。请在运输车渡过大桥前、摧毁掉。就算逃走1辆也算是作战失败。
在作战中，在大桥附近的3处地点设置为ABC3个点、联络状况。注意请不要听漏了。

'180 GATE'
琥珀之冠城内的一处溪谷地带，在其尽头有一条地下河流横贯东西，是都市的重要枢纽之一。

航空兵器

列布拉康武直*若干
HELI LEPRECHAUN

机动兵器
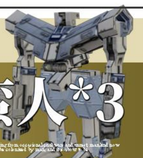
MT欧克蛮人*3
MT OGRE

装甲载具

托勒斯装甲车*7
GROUND VEHICLE TAURUS

装甲载具

半人马主战坦克*5
MBT CENTAUR

MISSION TARGET
VEHICLE TAURUS

本关任务指引

目标是在运输车穿过大桥前，将其歼灭。
任务开始后、运输车队会分别从地图的左右两翼、按照既定路线前进。玩家出生点在中间，开始行动后可以先消灭其中一股，再追击剩下一股。直升机是无限出生的，可以适度无视。

列布拉康武直

More than five centuries have passed since mankind first ventured into space. Although there has been suffering from occasional civil wars and unrest mankind now prizes its peace and prosperity. The planet Solent located near the center of the galaxy, is the 11th world the be colonized by man, and it is about to be

HELI LEPRECHAUN

企业所研制的一款中型武装直升机。
主武器是机头下方的火神炮和机身两侧的多用途导弹发射器。
直升机非常灵活，航程也远，但美中不足的是装甲较低、无法承受高火力武器的直接攻击。
不过由于机体的性能确实很优秀且售价适中，因此在推出市场后变大受欢迎，很多企业或者势力都购买了该款武装直升机、主要用于巡逻护航之用。

EMAIL：苏蜜卡「摧毁运输车辆」

从物资的残骸中、发现了大量类似相当大型的武器的零件的东西。我想大概是基于幻影计划的新兵器系统研制相关的东西吧。谢谢你的协助。辛苦了。

MISION
08

「抓捕VIP行动」

ARMORED CORE
[JUNGLE CRUISE]

The TOP30 players in the Arena. It was piloting a levitating AC with the call sign "Sirius".The main axis is to survive the battle, especially to trengthen the defense force and mobility of the body. Although the shooting accuracy was reduced due to its high speed, it disguised this weakness by using machine guns and boasted a stable

victory rate.However, he was unable to return to the game after the battle with Poko Poko and is now undergoing rehabilitation training.

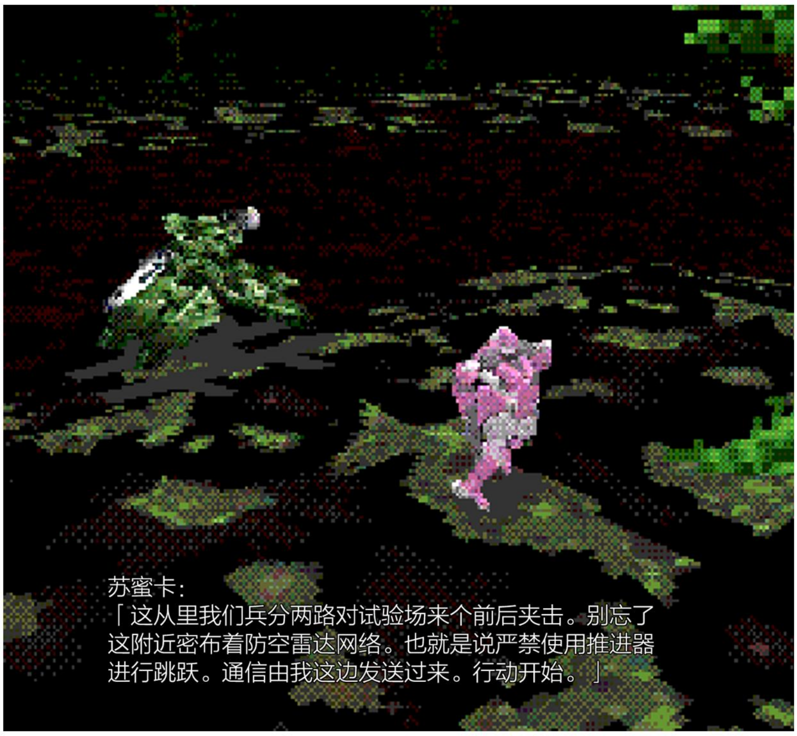

INFOR

委托单位：	苏蜜卡
作战代号：	丛林巡航
作战地区：	水耀日机关试验场
任务目标：	听从指示抓捕要员
作战时间：	夜间
作战报酬：	40000c
敌军单位：	水曜日机关部队
友军单位：	－
隐藏零件：	NO

MISSION 08 抓捕VIP行动

有一定难度，需严格遵从NPC的指令行动，否则很容易失败。

ENTRUST

获得了如下情报、有水曜日机关的重要人士近日会去位于琥珀之冠城东南的隶属于该机构的兵器试验场进行视察。委托进（你）行抓捕要人的行动。

已知试验场周边的上空铺设了密集的防空雷达网，而地面上也部署了包括地雷区在内的警戒网络。要是先被这些东西发现的话，行动就算失败。

关于具体的行动内容，兵分两路靠近试验场。行动开始后就沿着河川一直向北前进、穿越两座桥梁后再向西靠近。

估计在附近发生战斗的话，目标的直升机就不会靠近了。所以行动时请尽量不要与敌人接触。请一定要慎重行事。

'VIP '

据悉是水耀日机关的高层人士，知晓这个神秘机构的许多内情。苏蜜卡通过情报操作掌握了其动向。

MISSION TARGET
THE VIP

GAME STORY MASTER OF ARENA

-游戏攻略篇-

『鸦巢』落幕

ARMORED CORE

MASTER OF ARENA

ARENA（SUB)

剧情模式中的常规竞技场这块又分为（分赛区）地方竞技场和（主赛区）竞技场。刚进入游戏时玩家暂时还没有资格参加竞技场大赛，跟初代一样只能看看排名和介绍、无法进行挑战。
但随着任务的深入、会自动开启比赛。不过本作有一点特殊、那就是当开启比赛后、只有当成功挑战数量+任务完成数量达到一定时、才能开启部分新的任务。也就是说系统不会让你一个劲的挑战或专心任务，两者是相辅相成的。

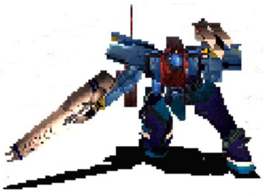

ARENA（MAIN)

到游戏中后期、最终玩家会升级到（主赛区）竞技场。这里可挑战的选手完全不同，难度也成倍提升。不过在任务中消灭的渡鸦会从排行榜上除名。通关后任务中干掉的选手都会复活（9球除外）、分赛区主赛区的选手也可以随时挑战。

PROLOGUE
序幕

时值大深度战争爆发以前的时代。
在蜂巢世界中规模首屈一指的巨大复合型都市艾萨克城内、两大巨型企业围绕着该市的统治权在反复争夺的那个时刻、恐怖分子制造了一起大规模的恶性事件。大量无辜平民被卷入其中，事态迎来了最糟糕的状态。
在交织的弹雨中乱窜的其中一名青年，在骚乱过后所看见的，是不知何时走散了的家人凄惨的尸体。
『渡鸦』『红黑相间的机体』『⑨的标记』
关于将他的家人和恐怖份子们一并射杀的那个憎恶的凶手，他知道的情报仅此而已。
数月后，这位青年在网络上知道了一个人的存在。
那个人原本是一名渡鸦，而现在成为了一名面向有志加入渡鸦的职业经理人。
找到杀害家人的渡鸦然后干掉对方。
为此、青年决定自己也要成为一名渡鸦。
又一位在坎坷命运下的渡鸦登场了。

“Want be a Raven? ”
Lana Nealsen，he got to know on network，told him.
The red AC killed his blood relatives，
whitch is branded on his memory.
The enermy to avenge.
He started to go to the way he showed.

“想成为渡鸦吗？”
网络上的一名叫拉娜 · 尼尔森的女性是这么告诉他的.
从夺走至亲姓名的那一天起就消失无踪的红色AC的身影、
那个令人憎恶的敌人。
他开始朝着那条向他展示的道路前进。

EMAIL：拉娜·尼尔森「委托」

「首先恭喜了。成为了心心念念的渡鸦感觉如何？以后我会以你的职业管理人的身份负责对外的交涉、选择委托的任务等工作。我的指示必须尊从、OK？现在已经火速准备好了一件委托工作。虽然不是什么很困难的工作、但是实战的话就会有无法预测的事态。小心谨慎的行动吧。如上所述。」

MISION
06

「闯入地下洞窟」

ARMORED CORE

[CAVERN LNVASION]

THE TOP30 PLAYERS IN THE ARENA. IT WAS PILOTING A LEVITATING AC WITH THE CALL SIGN 'SIRIUS'.THE MAIN AXIS IS TO SURVIVE THE BATTLE, ESPECIALLY TO TRENGTHEN THE DEFENSE FORCE AND MOBILITY OF THE BODY. ALTHOUGH THE SHOOTING ACCURACY WAS REDUCED DUE TO ITS HIGH SPEED, IT DISGUISED THIS WEAKNESS BY USING MACHINE GUNS AND BOASTED A STABLE

VICTORY RATE.HOWEVER, HE WAS UNABLE TO RETURN TO THE GAME AFTER THE BATTLE WITH POKO POKO AND IS NOW UNDERGOING REHABILITATION TRAINING.

MISSION 06
闯入底下洞窟

又是迷宫一样的洞穴，通往目标区域还有一条隐藏通道。

ENTRUST

似乎有只部队潜入了位于城市东南部的洞窟内。根据情报来看，作为问题的洞窟似乎被某个企业利用来作为保管重要物资的仓库使用。所以这只部队的目的大概是盯上了这些物资吧。目标是被这只部队当做护卫所雇佣的渡鸦所驾驶的AC。除此之外的敌人没必要理会。一旦确认击毁了AC，立刻就撤离。

'CAVEN '

地底下存在有大量的洞窟。不少小型的地下都市就建在天然的洞窟内，节省了建造资金。

INFOR

委托单位:	拉娜·尼尔森
安全程度:	81%
作战地区:	艾萨克城东南地下洞窟
任务目标:	消灭AC后返回起始点
作战时间:	白天
作战报酬:	50000c
敌军单位:	敌对势力武装
友军单位:	–
奖励零件:	YES

渡鸦代号
甜蜜恶魔

AC「邪恶之吻」
AC EVIL KISS

基地设施
全自动炮台

链炮炮台*6
TURRETS

机动兵器
近战重机

法特波尔特*10
MT FATBOLD

MISSION BOUNS
LASER BRADE

-ARMORED CORE-

▪「闯入地下洞窟」「袭击恐怖组织」「突袭总部」为三选一的任务，选过一个后剩下两个只能在通关后再打了。任务难度从低到高依次从右到左。过关后能获得5W资金和一把能发射光波的格斗刃。此外地方竞技场终于开放了。

隐藏零件

両肩プラズマ

WX-ED2

AC PARTS
BACK UNIT

在任务初始地点的上方，有一个洞口可以通行。登入洞口后会遇到一个分叉点。其中一边是通往目标AC所在的区域，而前往另一条路最终可以抵达一个空旷的房间，里面走到底能找到隐藏零件。

"确认敌AC"呼号"邪恶之吻"、隶属于（分赛区）地方竞技场。机体为双脚重型机、装备着远程导弹，注意陷入长期战弹药耗尽。"

MISSION

本关任务指引

里头的地图有两条，一条就是从地面上的通道走，一条从头顶上的秘洞走，最后进入BOSS的房间。BOSS所在的区域是一个积蓄着水的封闭空间、不管走那条路，最后都会从高处的入口下去。

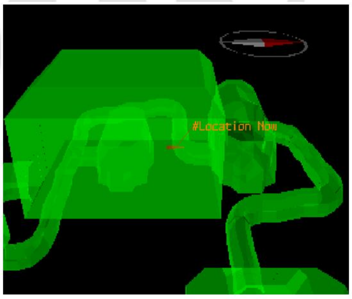

『断绝支援』

来自拉娜·尼尔森

「“绝对不能接受直接来自对方的委托”、我应该这么警告过你的吧。
从现在开始我已经不是你的管理人了，断绝对你的支援。随你去死。」

EMAIL：程序与科技公司「九球」

「又被你救了呢。说起来自那以后就马上着手 调查神秘MT看看，但几乎没有什么结果。眼看着就要束手无策了、不过这次出现的AC是那台“九球”对吧？这次就要冲这方面着手重新进行调查了。你和他之间好像有不少的因缘不是吗。发现什么的话就会通知你。」

INTERLUDE 幕间剧

弗里 · 茨邦再次无视经理人拉娜 · 尼尔森的警告，独自接下了一程序与科技公司的委托，击退了设施内的来犯之敌。在这里，他再次遭遇了AC九球和阿斯拉旺，并将仇敌击退。
拉娜 · 尼尔森与弗里 · 茨邦彻底决裂、但此时弗里 · 茨邦已不再是孤家寡人，他结识了新的可靠伙伴。

在这一瞬间，“重生的时代”迎来了终结。

渡鸦之巢的毁灭兵器遭到了重创、狼狈的倒在地面上，最后被火焰所吞噬。随后，弗里 · 茨邦消灭了拉娜尼尔森程序所在的主机，完成了最终的复仇。
只是他所不知道的是、他的行动会在几乎同一时刻另外一名渡鸦巧妙的连系起来，最终将会影响整个人类历史的走向。
在艾萨克城近郊的某处工厂所所发生的神秘爆炸的同时、有一名渡鸦静悄悄的从竞技大赛排行榜上消失了。
不久之后，佣兵中介组织渡鸦之巢突然停止了全部的运作。

CONTINUED待续

FROMSOFTWARE
装甲核心专辑
ARMORED CORE
ARMORED CORE PROJECT PHATASMA
ARMORED CORE MASTER OF ARENA